

Sede y horario de las ponencias

Hotel Montarto**** Baqueira-Beret. Núcleo 1.500
De 18:00 a 21:00 h.

Coordinadores



Dr. José Bahillo



Dra. Irene Tarazón

Programa social

Miércoles 15. Cóctel de bienvenida en Hotel Montarto. *Incluido en el curso.*

Jueves 16. Carrera slalom + Olla Aranesa en pistas. *Incluido en el curso.*

Viernes 17. Cena, sorteo y copa fin de Reunión en La Borda Lobato. *Incluido en el curso.*

Colaboran



Tarifas del curso

- Socio afiliado: 160 €
 - SEPEs Jr.⁽¹⁾: 110 €
 - Amigos SEPEs⁽²⁾: 200 €
 - No socios: 250 €
- Estos precios incluyen:** inscripción al Curso, cena de clausura con una copa el viernes, cóctel de bienvenida, carrera slalom, olla aranesa en pistas.

¡PLAZAS LIMITADAS!

Existe la posibilidad de abonar solamente el curso. Contactar con SEPEs.

Cancelaciones: antes del 22 de febrero se cobrará un 10 % del precio de la inscripción al curso en concepto de gastos de gestión. Después de esa fecha no habrá devolución.

Tarifas hotel + esquí. Viajes Baqueira: 973 63 90 00

12 - 19 de marzo (7 noches, 6 días de remontes)

- Esquí y alojamiento en hab. doble AD: 632,82 € pers./estancia⁽³⁾
- Solo alojamiento en hab. doble AD: 441,57 € pers./estancia⁽³⁾

15 - 19 de marzo (4 noches, 3 días de remontes)

- Esquí y alojamiento en hab. doble AD: 371,79 € pers./estancia⁽³⁾
- Solo alojamiento en hab. doble AD: 256,19 € pers./estancia⁽³⁾

15 - 18 de marzo (3 noches, 2 días de remontes)

- Esquí y alojamiento en hab. doble AD: 268,09 € pers./estancia⁽³⁾
- Solo alojamiento en hab. doble AD: 189,89 € pers./estancia⁽³⁾

Consultar más opciones de estancia o de remontes y condiciones de cancelación en Viajes Baqueira.

⁽¹⁾ Se considera SEPEs Jr. a los socios de SEPEs menores de 30 años.

⁽²⁾ Consultar en la web de SEPEs las entidades amigas.

⁽³⁾ Se aplicará una tasa turística a todas las estancias que cada persona abonará directamente en el establecimiento. El importe variará en función de la categoría y de los días de estancia.

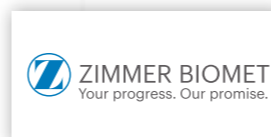

SEPEs

Sociedad Española de Prótesis Estomatológica y Estética

C/ Rey Francisco, 14, 5º Dcha.
28008 Madrid
Tel: 91 576 53 40
Fax: 91 576 91 29
E-mail: sepes@sepes.org
Web: www.sepes.org

Junta Directiva:

Presidente: *Dr. Nacho Rodríguez Ruiz*

Vicepresidentes: *Dra. Loli Rodríguez Andújar*

Dr. José Mª Medina Casaubón

Secretario-tesorero: *Dr. Miguel Roig Cayón*

Vocales: *Dra. Ana Mellado Valero*

Dra. Beatriz Giménez González

Director web: *Dr. Juan Manuel Liñares Sixto*

Hazte socio
¡SEPEs te interesa!



Descárgate nuestra APP SEPEs SOCIEDAD para estar al día de nuestros cursos



sepes@sepes.org sepes sociedad

www.sepes.org 91 576 53 40



SEPEs

Sociedad Española de Prótesis Estomatológica y Estética

REUNIÓN DE INVIERNO

BAQUEIRA - BERET

TRATAMIENTOS INTERDISCIPLINARES

15, 16 y 17 de marzo 2017



Coordinadores:
JOSÉ BAHILLO
IRENE TARAZÓN

MIÉRCOLES

15

marzo

Plan de tratamiento Ortodoncia-Prostodoncia. Cómo nos ayudamos en equipo para acabar adecuadamente los casos. Abrir/cerrar espacios, intruir/extruir, microtornillos, restauraciones entre el tratamiento de ortodoncia o al acabar el tratamiento...

JUEVES

16

marzo

Comunicación entre Periodoncista y Restaurador. Cómo nos pueden facilitar las cosas los periodoncistas. Tejidos blandos en dientes e implantes, alargamientos, tiempos de espera, conformación de tejido...

VIERNES

17

marzo

DSD de principio a fin. Estudio de la sonrisa, plan de tratamiento integral...



MANUEL RUIZ

Diagnóstico y planificación 3D. Cómo ver problemas y buscar soluciones prácticas.

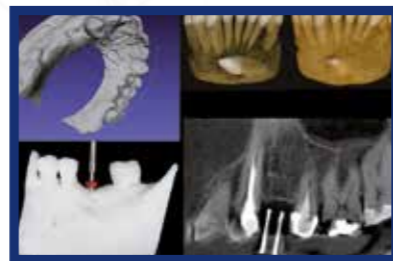

RAMÓN LORENZO Y ALFONSO OTEO

Cómo puede el periodoncista ayudar al prostodoncista a mejorar los resultados.



LUIS NART

Trabajar con referencias: la clave del éxito.



BRUNO PEREIRA

Diagnóstico, Planificación e Integración Facial.



NACHO FAUS

Odontología restauradora y Ortodoncia: desde la restauración unitaria a la rehabilitación oral.



JAVIER PÉREZ

De la planificación a la ejecución.



PABLO DE LA CUADRA

Provisionalización en Ortodoncia: Cómo, Cuándo y Porqué.



JAIME JIMÉNEZ

Aplicación de los últimos avances en odontología digital aplicadas al campo de la implantología: Protocolos Clínicos de actuación.



ÁLVARO FERRANDO

Manejo ortodóntico de la guía anterior previo a la rehabilitación "adhesiva".



NACHO GINEBRED A

Manejo del fracaso en rehabilitación completa (Sesión de plan de tratamiento).



Cóctel de bienvenida en Hotel Montarto. *Incluido en el curso.*



Carrera slalom + olla aranesa en pistas. *Incluido en el curso.*



Cena, sorteo y copa fin de Reunión en La Borda Lobato. *Incluido en el curso.*